

D

C

B

A

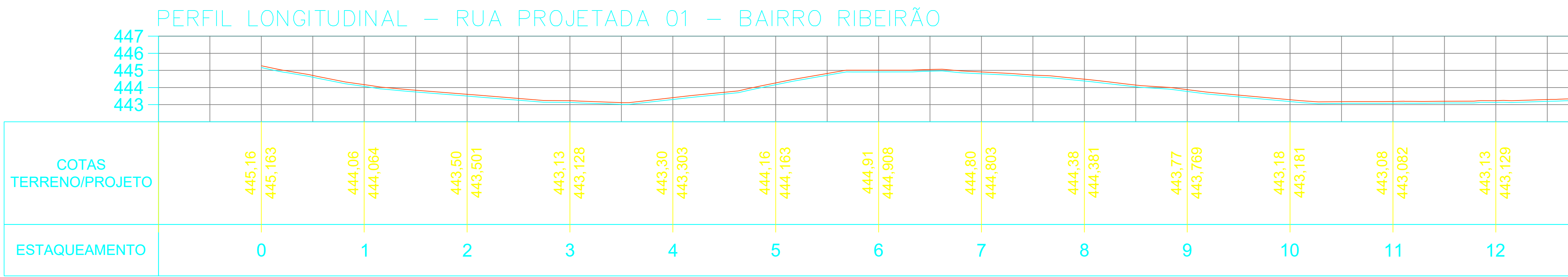
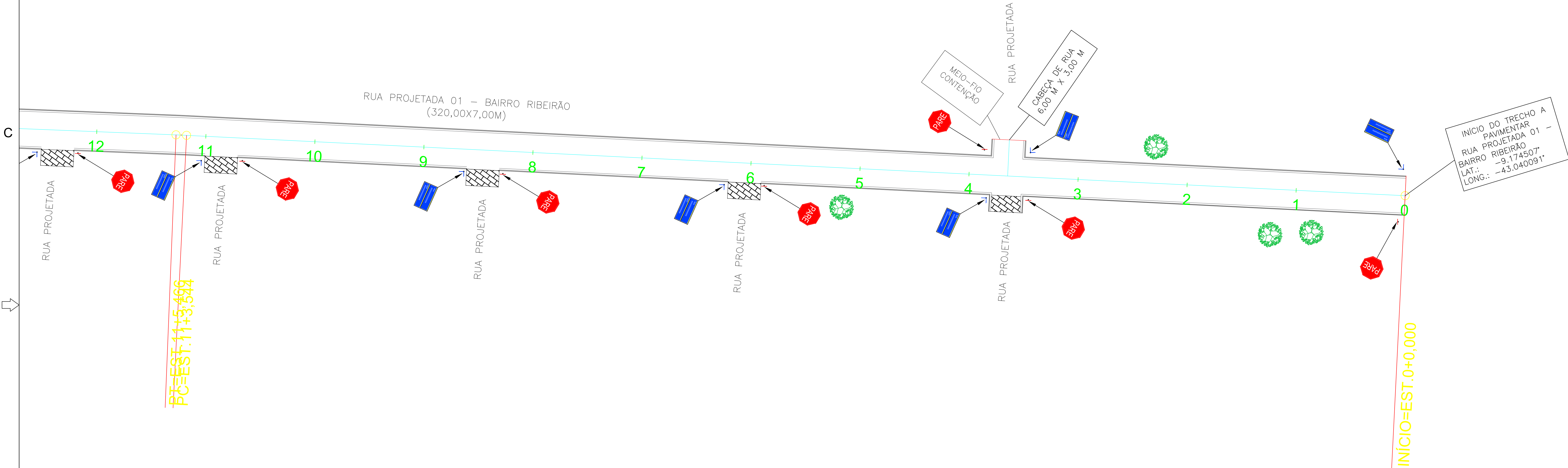

CONVENÇÕES CARTOGRÁFICAS			
	- POSTE		- GREIDE (TERRENO)
	- ÁRVORE		- GREIDE (PROJETO)
	- MEIO FIO DE CONTENÇÃO		- SENTIDO DAS ÁGUAS
	- MEIO FIO A IMPLANTAR		- RAMPA PARA ACESSIBILIDADE
	- SARJETA DUPLA		- FAIXA DE PEDESTRE
	- MURO		- CALÇADA A IMPLANTAR
	- CERCA		- RUA A PAVIMENTAR
	- EIXO		- RUAS ASFALTADAS
	- ESTACA		- PAVIMENTAÇÃO EXISTENTE
	- EDIFICAÇÕES		- CALÇADA EXISTENTE
	- CALÇADA A DEMOLIR		

D

C

B

A

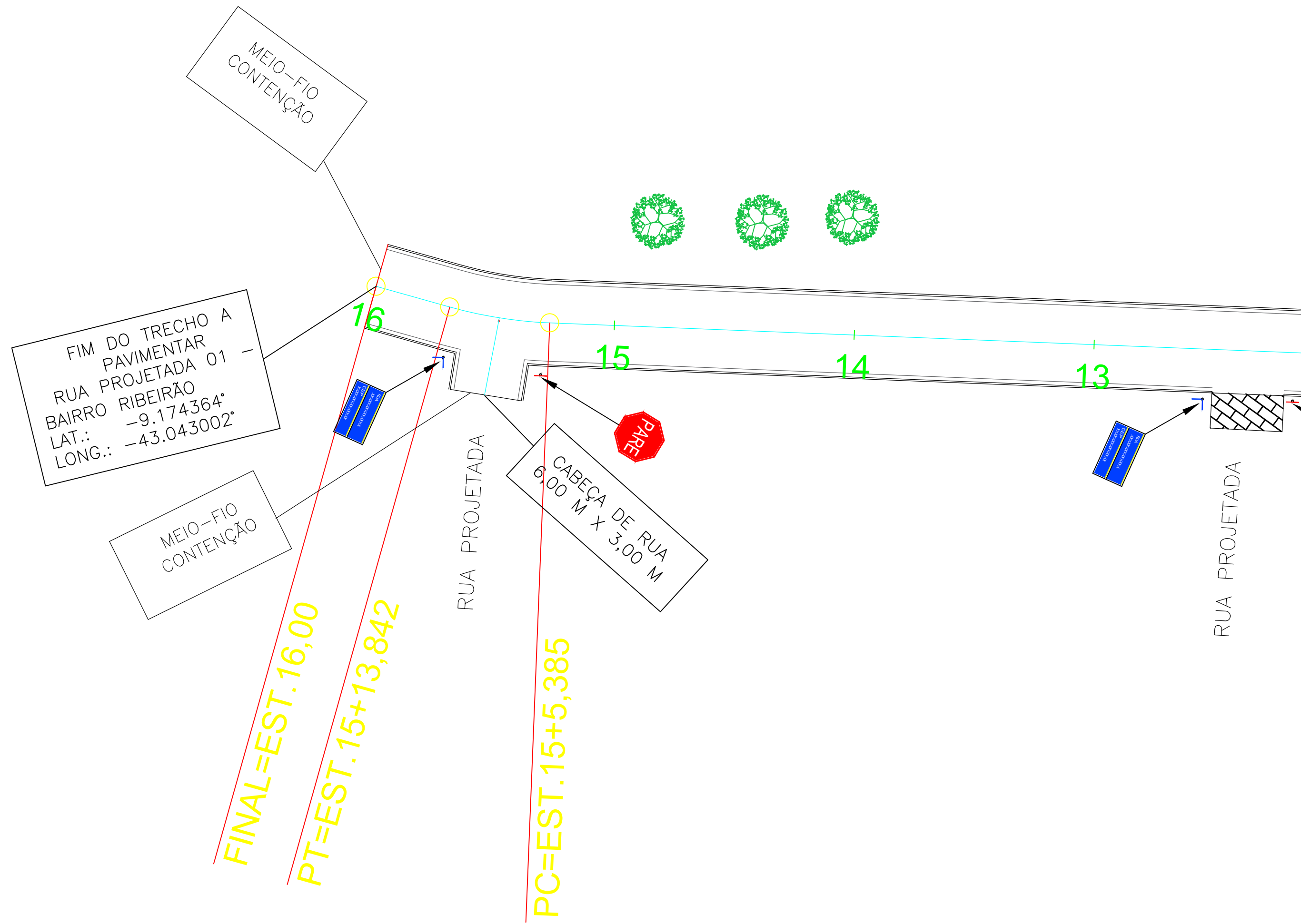
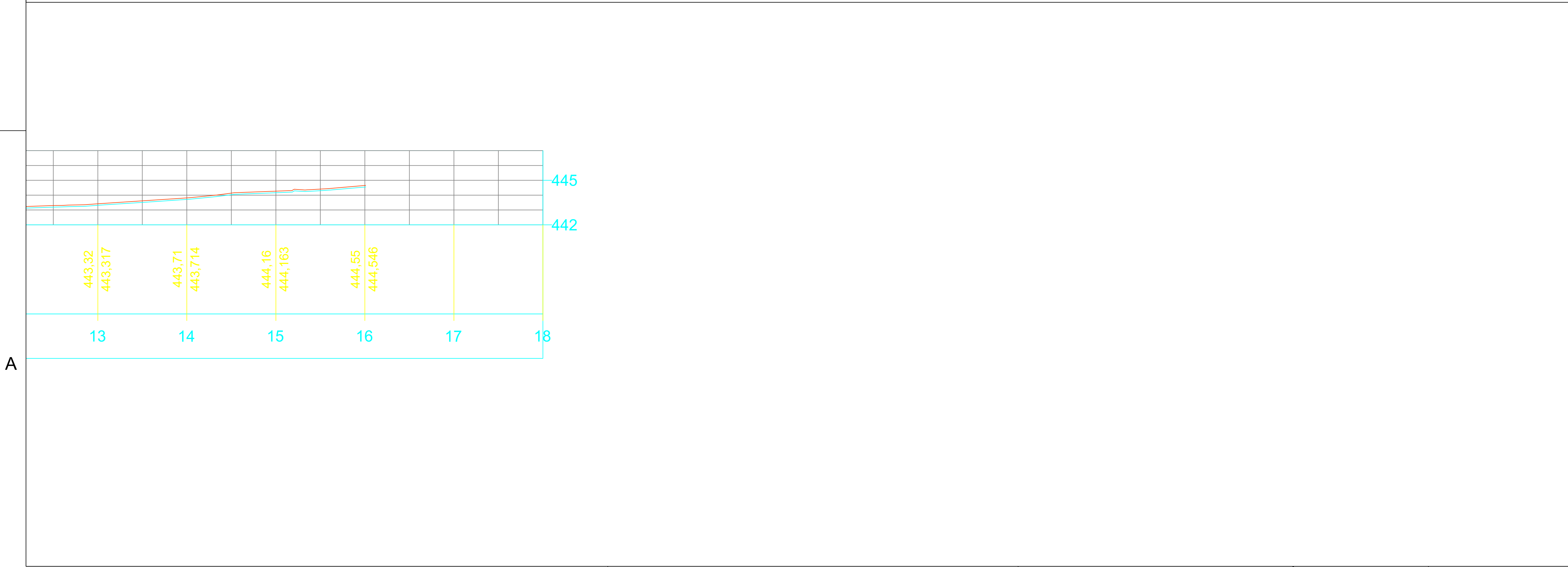

CONVENÇÕES CARTOGRÁFICAS			
	- POSTE		- GREIDE (TERRENO)
	- ÁRVORE		- GREIDE (PROJETO)
	- MEIO FIO DE CONTENÇÃO		- SENTIDO DAS ÁGUAS
	- MEIO FIO A IMPLANTAR		- RAMPA PARA ACESSIBILIDADE
	- SARJETA DUPLA		- FAIXA DE PEDESTRE
	- MURO		- CALÇADA A IMPLANTAR
	- CERCA		- RUA A PAVIMENTAR
	- EIXO		- RUAS ASFALTADAS
	- ESTACA		- PAVIMENTAÇÃO EXISTENTE
	- EDIFICAÇÕES		
	- CALÇADA EXISTENTE		
	- CALÇADA A DEMOLIR		

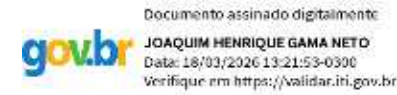

PAVIMENTAÇÃO EM PARALELEPIPEDO

LOCAL: ANÍSIO DE ABREU-PI	EXEC. 1:300	RESP. ENGENHEIRO CIVIL	FOLHA 02/10
APROV.			
DATA: MAR/2026	ZONA URBANA	PROJETO GEOMÉTRICO / PERFIL LONGITUDINAL	



PLANTA ILUMINADA

PAVIMENTAÇÃO EM PARALELEPÍPEDO DE 2.276,00 M² NO BAIRRO RIBEIRÃO, MUNICÍPIO DE ANÍSIO DE ABREU - PI

Legenda

 RUA PROJETADA 01

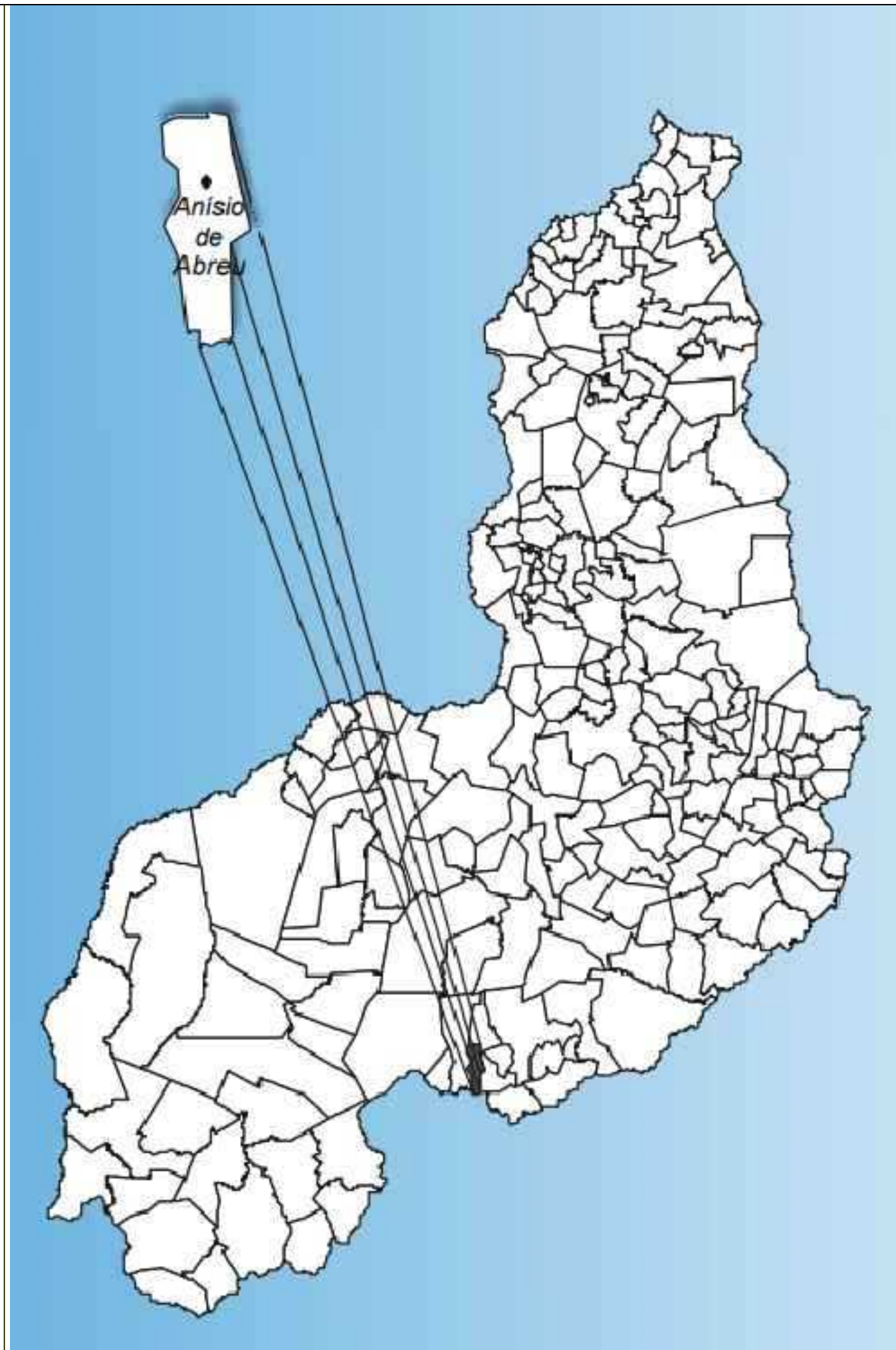

Localização do Município em Relação ao Estado do Piauí

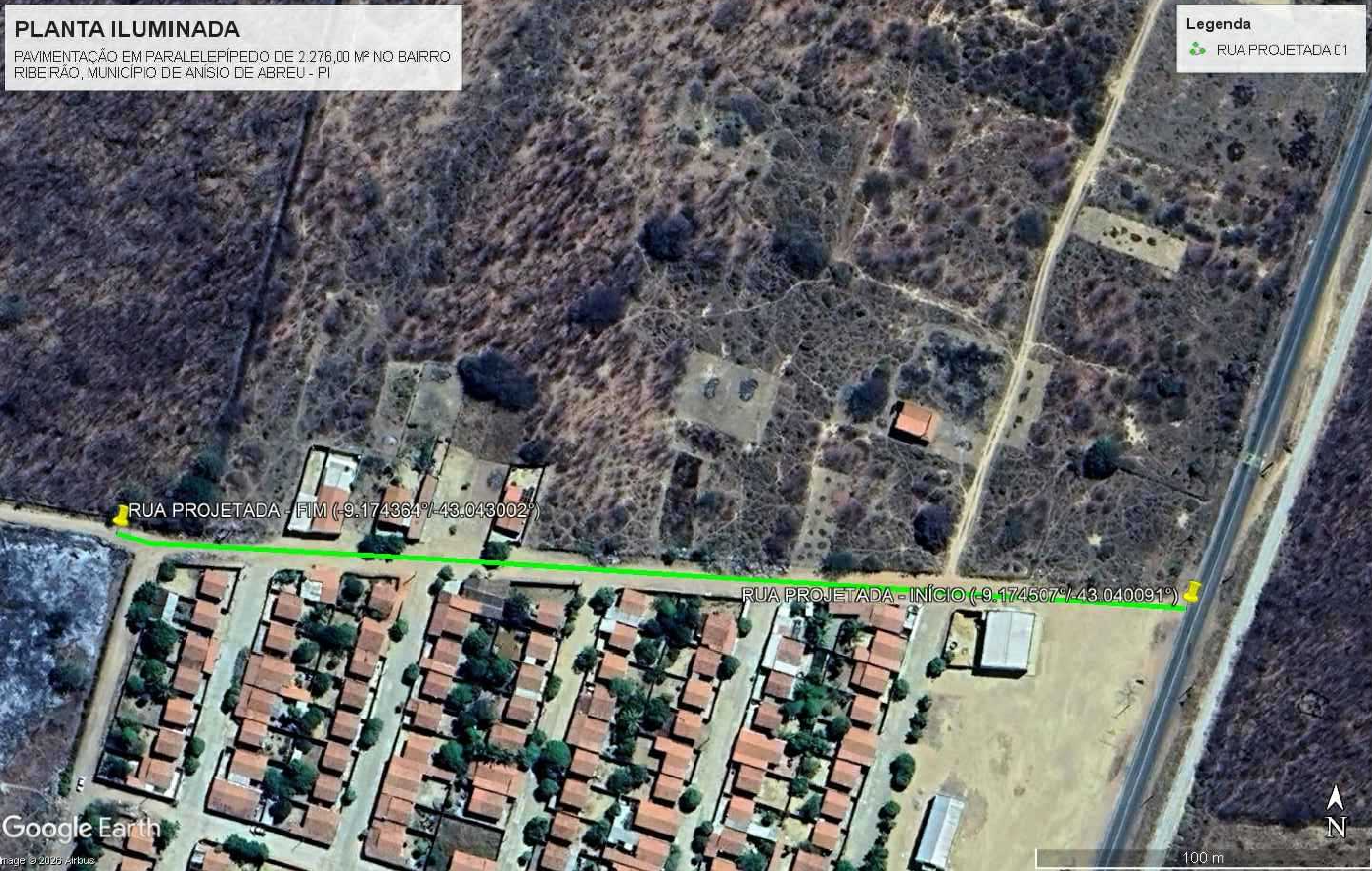

 RUA PROJETADA 01 – BAIRRO RIBEIRÃO



PLANTA ILUMINADA

PAVIMENTAÇÃO EM PARALELEPÍEDO DE 2.276,00 M² NO BAIRRO RIBEIRÃO, MUNICÍPIO DE ANÍSIO DE ABREU - PI

Legenda

RUA PROJETADA 01

RUA PROJETADA - INÍCIO (-9.174507°/-43.040091°)

RUA PROJETADA - FIM (-9.174364°/-43.043002°)

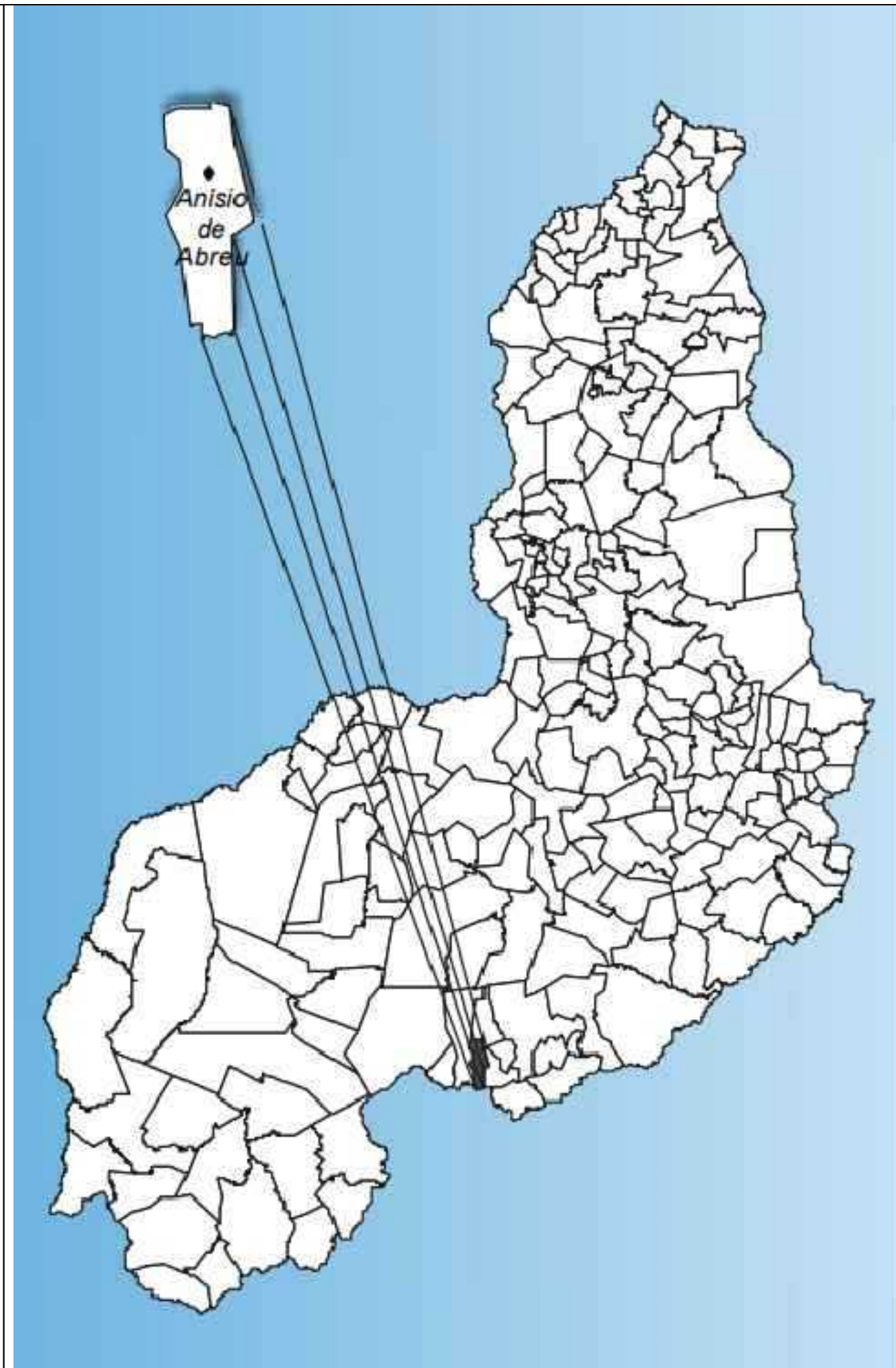

Localização do Município em Relação ao Estado do Piauí

Google Earth

Image © 2026 Airbus

1 km



RUA PROJETADA 01 – BAIRRO RIBEIRÃO – 320,00 X 7,00 M

INÍCIO: –9.174507°/–43.040091°

FINAL: –9.174364°/–43.043002°

SECRETARIA DA ASSISTÊNCIA TÉCNICA E DEFESA AGROPECUÁRIA - SAGDA



PAVIMENTAÇÃO EM PARALELEPÍEDO

LOCAL: ANÍSIO DE ABREU-PI	EXEC. SEM ESCALA	RESP. ENGENHEIRO CIVIL	FOLHA 06/10
DATA: MAR/2026	ZONA URBANA	PLANTA DE MACROLOCALIZAÇÃO	



# ROTA DO CANTEIRO ATÉ PEDREIRA

PAVIMENTAÇÃO EM PARALELEPÍPEDO DE 2.276,00 M² NO BAIRRO RIBEIRÃO, MUNICÍPIO DE ANÍSIO DE ABREU - PI

Legenda

 ROTA DO CANTEIRO DE OBRA ATÉ PEDREIRA (175,00 KM)

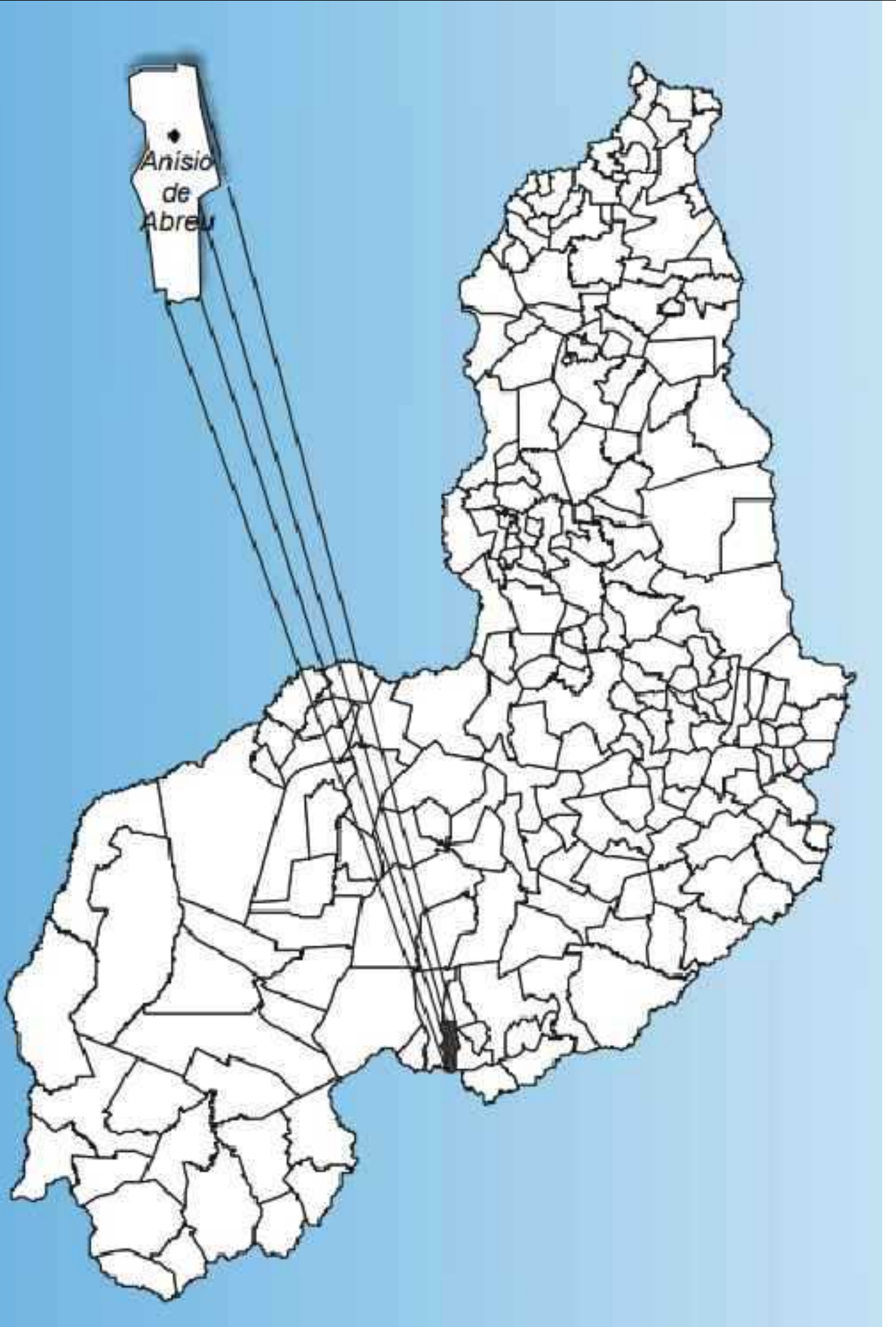
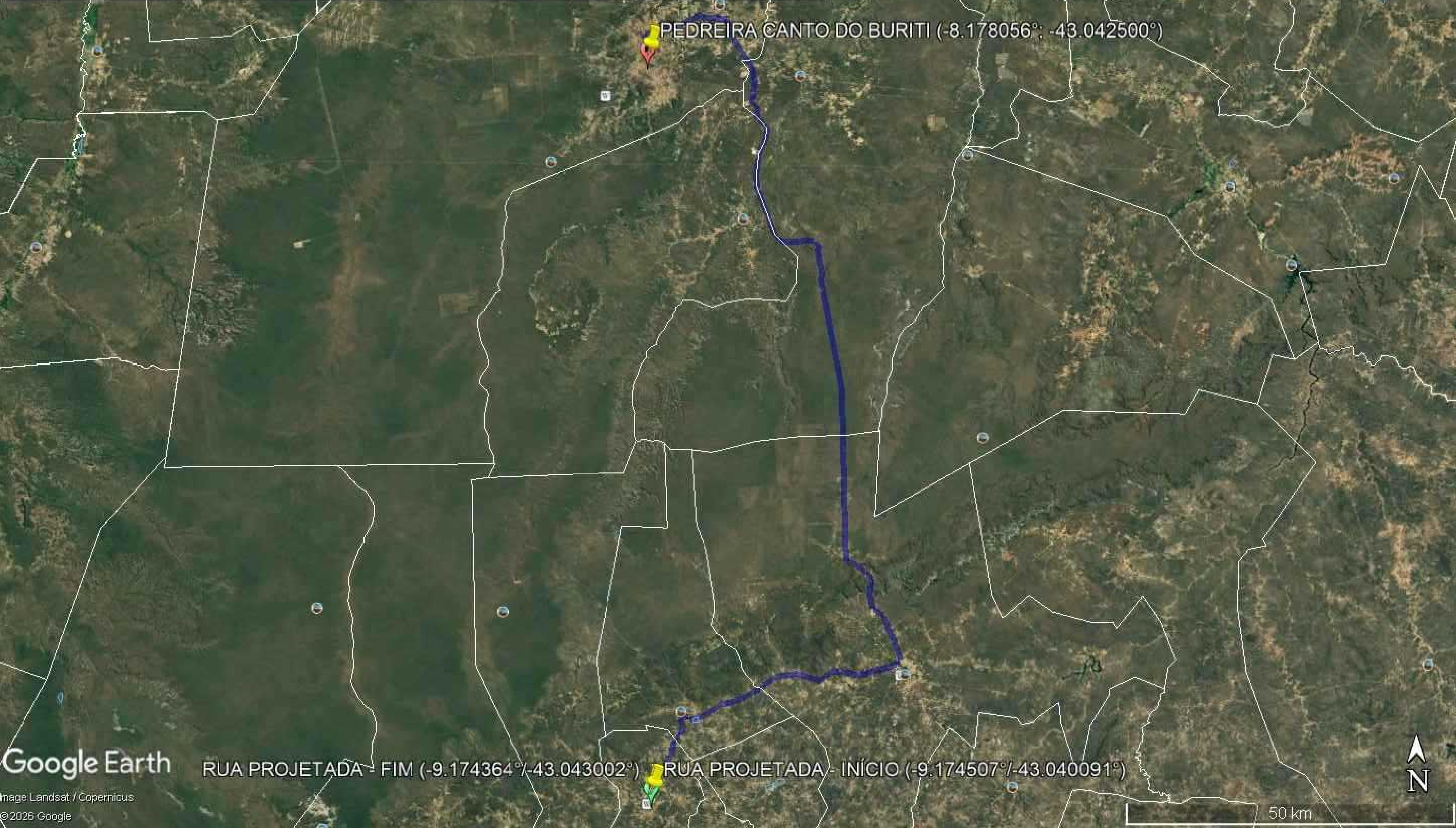

Localização do Município em Relação ao Estado do Piauí

PEDREIRA CANTO DO BURITI: 8°10'41.00"S/ 43° 2'33.00"O  
DMT PAVIMENTADA = 171,70 KM  
DMT REV. PRIMÁRIO = 3,30 KM



E

F

G

H

I

D

C

B

A

DETALHAMENTO DA PLACA DE IDENTIFICAÇÃO DE RUA

02 PLACAS 01 PLACA

VISTA FRONTAL DA PLACA S/ESC.

VISTA SUPERIOR DA PLACA S/ESC.

VISTA FRONTAL DA PLACA S/ESC.

VISTA SUPERIOR DA PLACA S/ESC.



SEÇÃO TIPO

RUA PROJETADA 01 - BAIRRO RIBEIRÃO

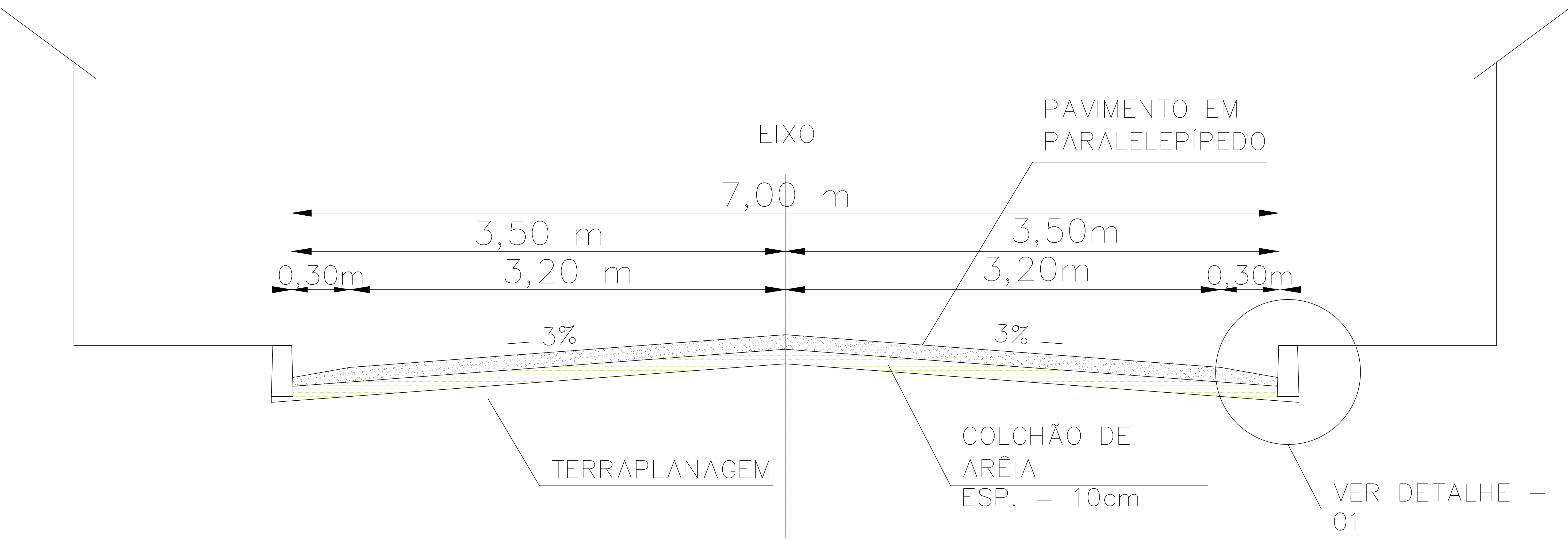

MEIO-FIO DE CONCRETO PRÉ-MOLDADO

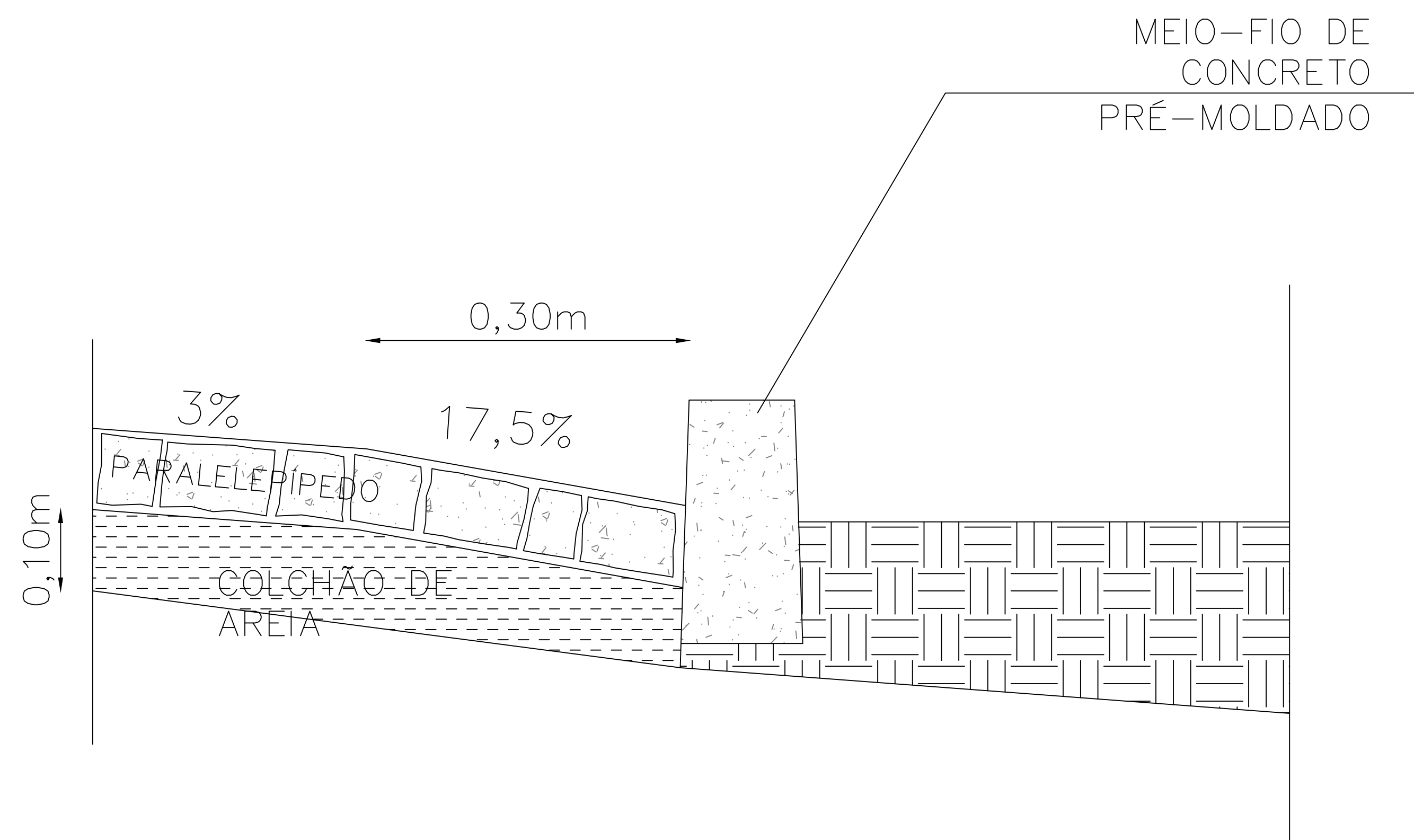
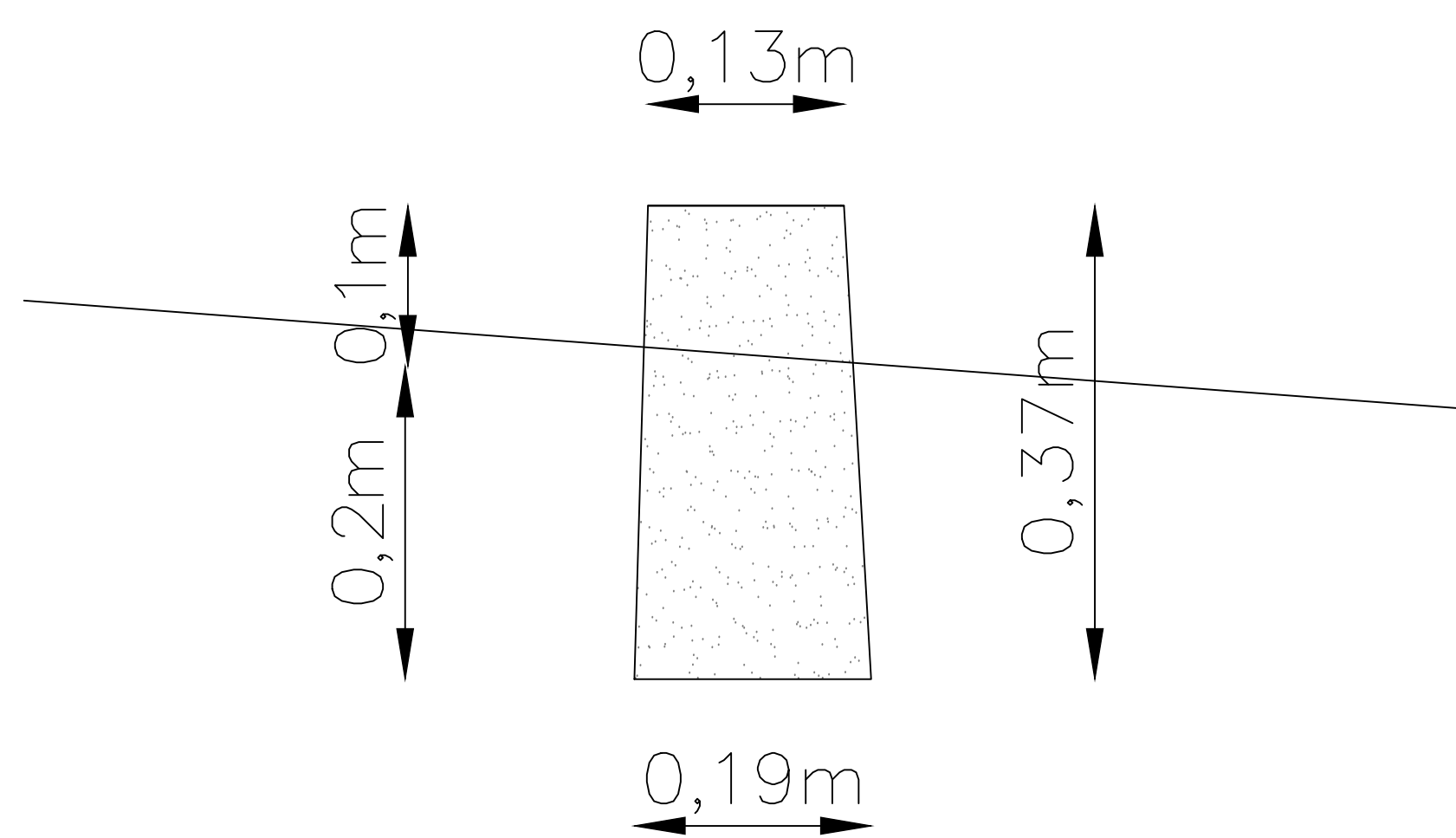

MAIS UMA OBRA DO  
GOVERNO DO ESTADO

PAVIMENTAÇÃO EM  
PARALELEPÍPEDO  
NO MUNICÍPIO DE ANÍSIO DE ABREU

INVESTIMENTO:  
RS RS XXXXXX  
(FONTE: TESOURO ESTADUAL)

PRAZO DE  
EXECUÇÃO:  
60 DIAS

SECRETARIA DA  
ASSISTÊNCIA TÉCNICA E DEFESA  
AGROPECUÁRIA - SADA



GOVERNO DO  
PIAUI  
AQUI TEM TRABALHO  
AQUI TEM FUTURO



